

# Презентация на тему «Влияние алкоголя на организм»



# АЛКОГОЛЬ

- Похититель рассудка - так алкоголь именуют с давних времен. Об опьяняющих свойствах спиртных напитков люди узнали не менее чем за 8000 лет до н. э. - с появлением керамической посуды, давшей возможность изготовления алкогольных напитков из меда, плодовых соков и дикорастущего винограда. Возможно, виноделие возникло еще до начала культурного землевладения. Так, известный путешественник Н.Н.Миклухо-Маклай наблюдал папуасов Новой Гвинеи, не умевших еще добывать огонь, но уже знавших приемы приготовления хмельных напитков

# Что же такое алкоголизм!?



- Алкоголизм, по определению – заболевание, вызываемое систематическим употреблением спиртных напитков, характеризующееся влечением к ним, приводящее к психическим и физическим расстройствам и нарушающее социальные отношения лица, страдающие этим заболеванием.

# Что же делает алкоголь с организмом!?

При употреблении алкоголя страдают :

нервная система (мозг)

пищеварительная система (печень, кишечник)

сердечно-сосудистая и кровеносная система (сердце)

репродуктивная система



- Алкоголь нарушает кровообращение в кожных капиллярах - эти малые сосудики сжимаются, загустевают, лопаются (всем известен синдром "красного носа"), поэтому сердце плохо снабжается кровью и испытывает кислородное голодание.
- В сердечной мышце накапливается избыточное количество жира, она перерождается, становится дряблой и сердце с трудом справляется с работой. Результат - преждевременный атеросклероз и гипертоническая болезнь.

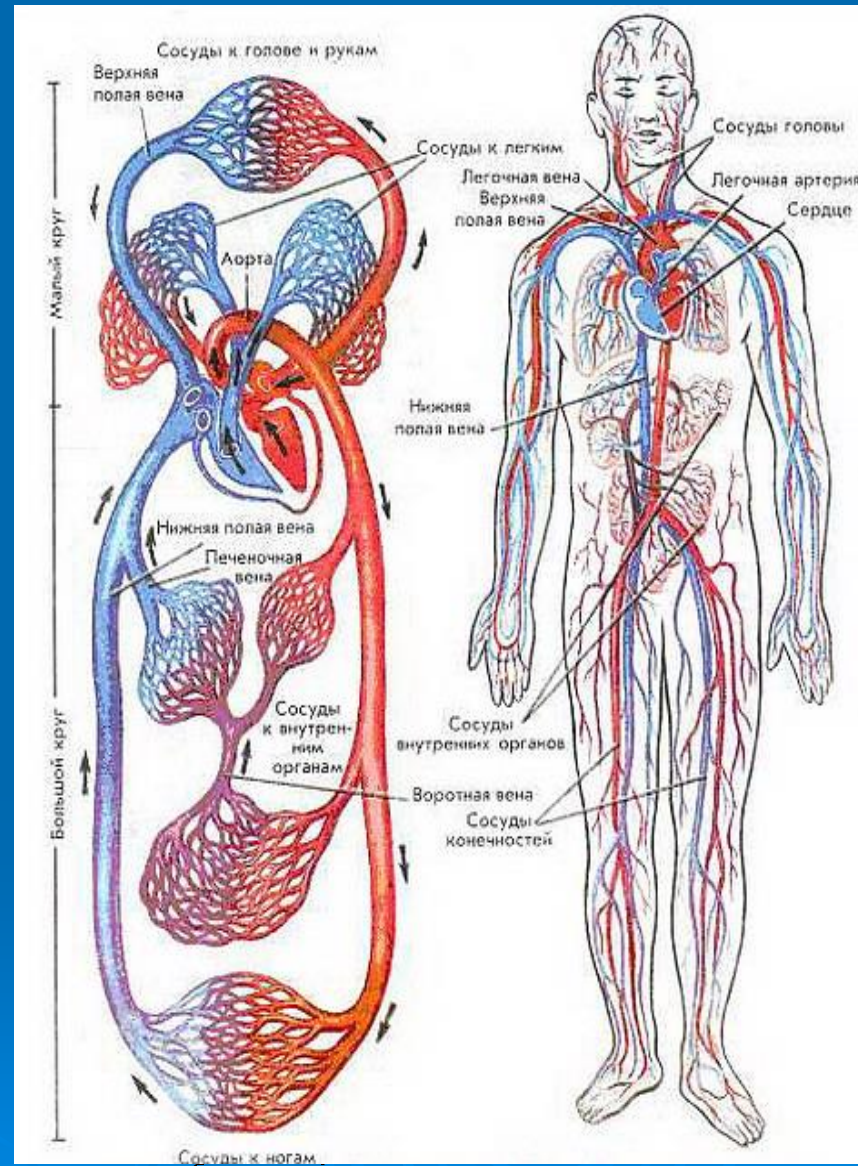



*Здоровая  
печень*



*Печень  
пораженная  
циррозом*

- При приеме алкоголя происходит:
  - нарушение работы тонкого кишечника (неспособность всасывать питательные вещества)
  - разрушение поджелудочной железы (риск возникновения диабета)
  - поражение печени, жировая дистрофия, гепатит, цирроз (приводит к летальному исходу)

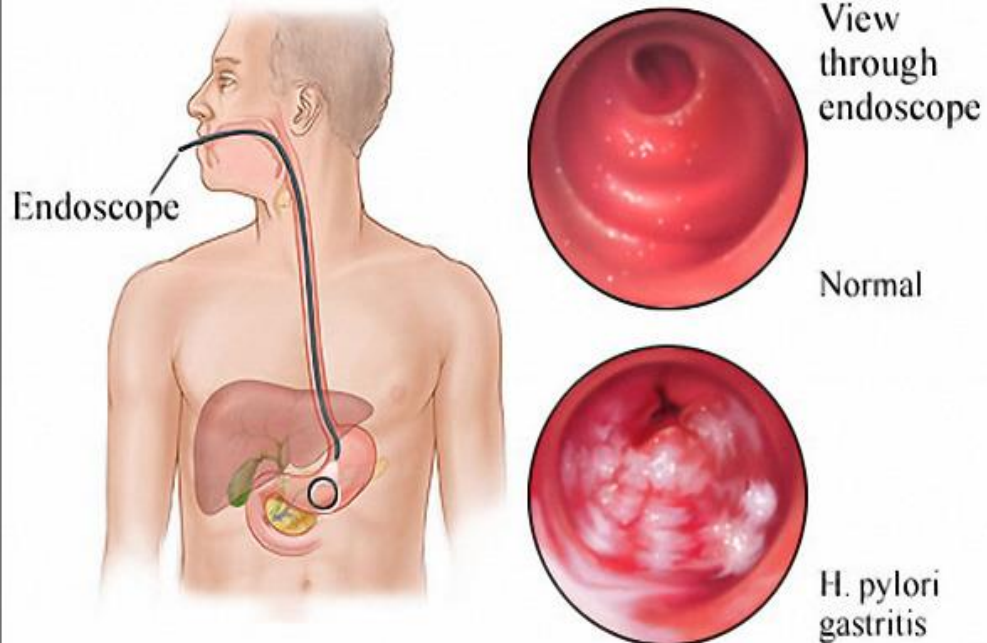

# Влияние алкоголя на репродуктивную систему.

Приводит к таким последствиям как:

- нарушение созревания половых клеток(бесплодие)
- патологии беременности
- преждевременные роды
- патологии развития плода

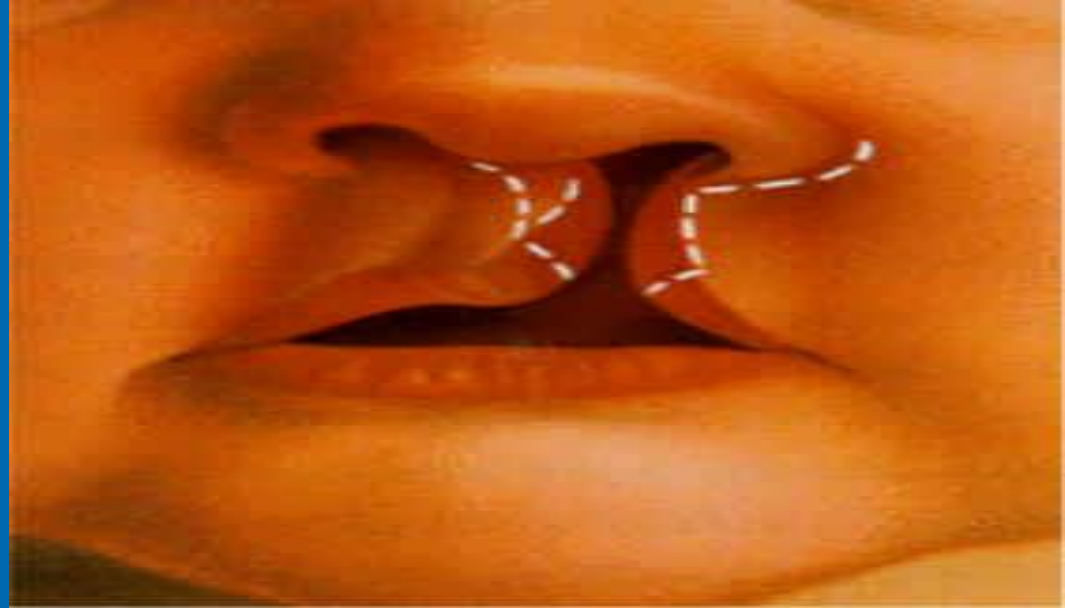

Когда алкоголь попадает в кровь плода, то в первую очередь поражают печень, сосудистая система, а также те структуры мозга, которые определяют умственную деятельность.

Мозг нормального ребёнка (6 недель):



Мозг ребёнка этого же возраста, повреждённый алкоголем (FAS):

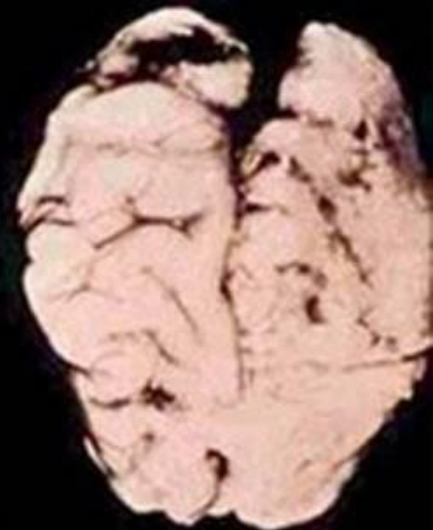

photo: Sterling Clarren MD, <sup>1</sup>biac







<http://www.liveinternet.ru/users/3291986/>

**Алкоголь – это яд!**

**Он уничтожает все живое, он убивает надежды и мечты о прекрасном будущем...**

# Алкоголь повышает риск смерти

- 15-20% людей, замешанных в дорожно-транспортных происшествиях со смертельным исходом, перед этим употребляли алкогольные напитки.
- 20-40% погибших в результате несчастного случая были в состоянии алкогольного опьянения.
- Более 60% всех насильственных преступлений, применений силы, убийство, нанесение телесных повреждений, изнасилование, совершается под воздействием алкоголя.



Пить или отказаться – это выбор каждого, но прежде чем его сделать, подумай, нужно ли тебе это!? За несколько часов веселья ты, после, можешь расплачиваться всю жизнь... не забирай эту жизнь у себя и своих детей – задумайся...

# Хочешь быть крутым?

- *Будь человеком с сильным характером. Умей отстаивать свое мнение. Выделись из толпы!*

# Не умеешь общаться?

- *Учись дружить по-настоящему. Будь честным, искренним, уважай других!*

# Стресс?

- *Будь творческим и расслабляйся в хорошей компании!*

# Чувствуешь одиночество?

- *Обратись за  
ПОМОЩЬЮ К  
ОКРУЖАЮЩИМ*

СПАСИБО ЗА ВНИМАНИЕ!!!

